

Formato: 890x480mm

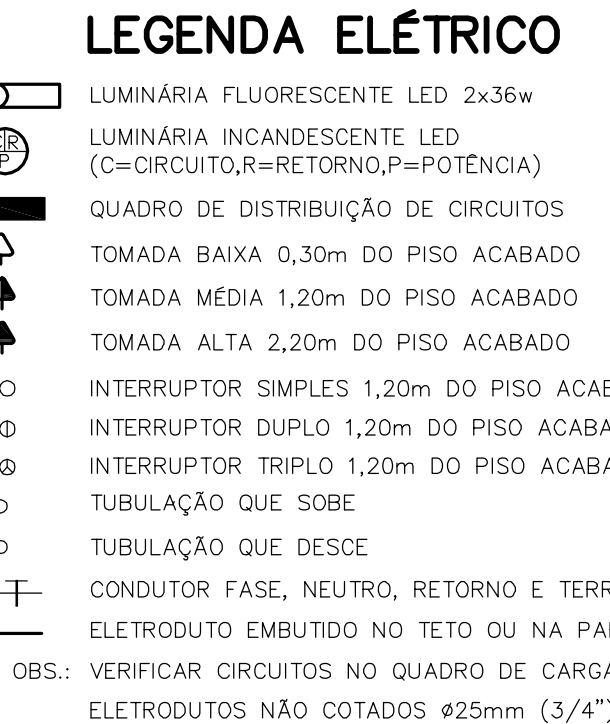

QUADRO DE CARGAS 380/220 V						
CIRC. N°	ILUMINAÇÃO	TOMADAS	CHUV.	CARGA w	FIO mm2	DISJ. A
1	4	4	4	808	2,5	10
2	8	8	8	1.376	2,5	10
POTÊNCIA TOTAL INSTALADA				2.184	6,0	—

OBS.: FORNECIMENTO TIPO MONOFÁSICO

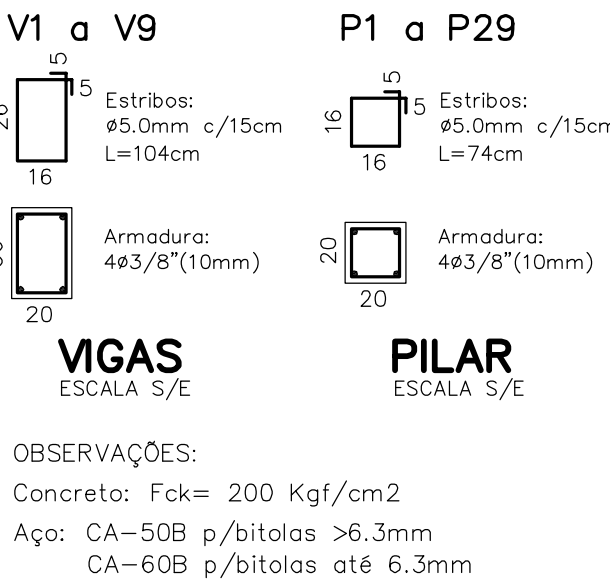
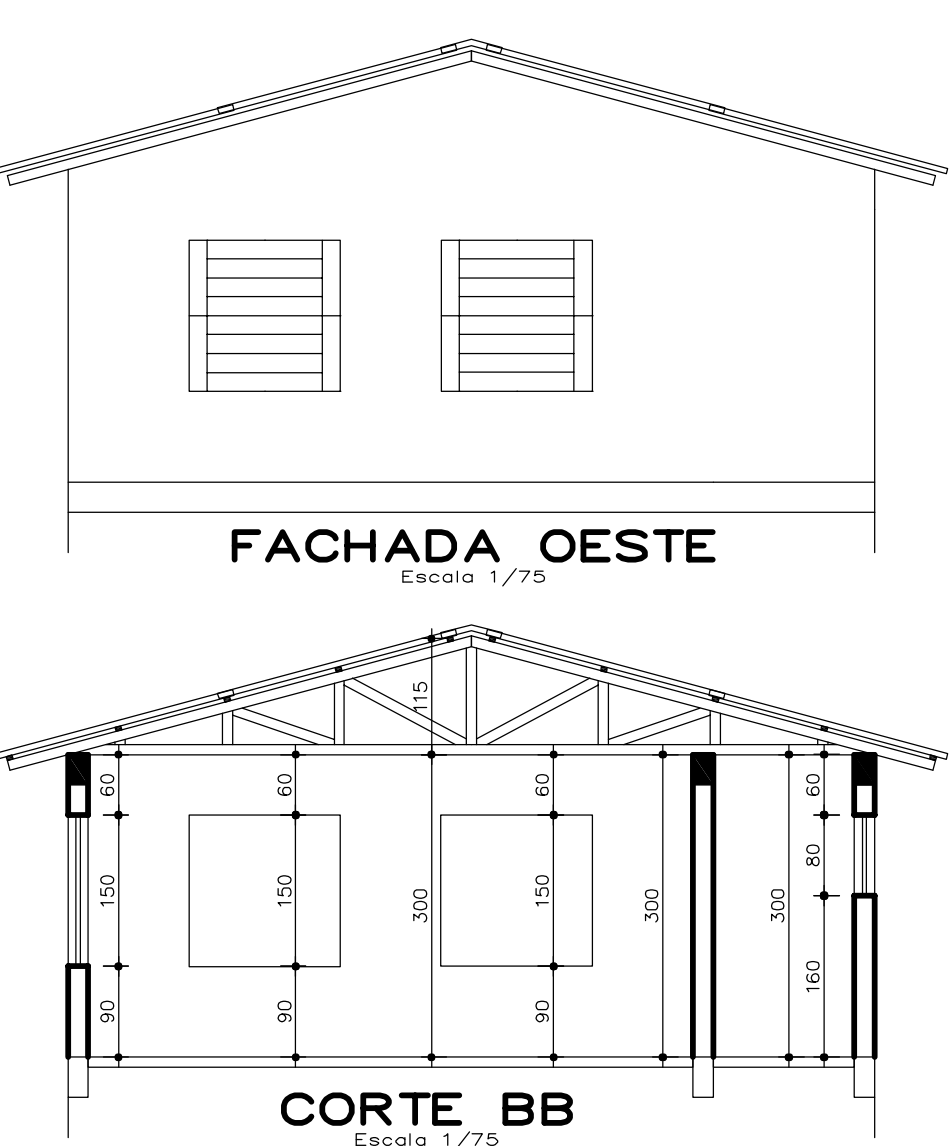
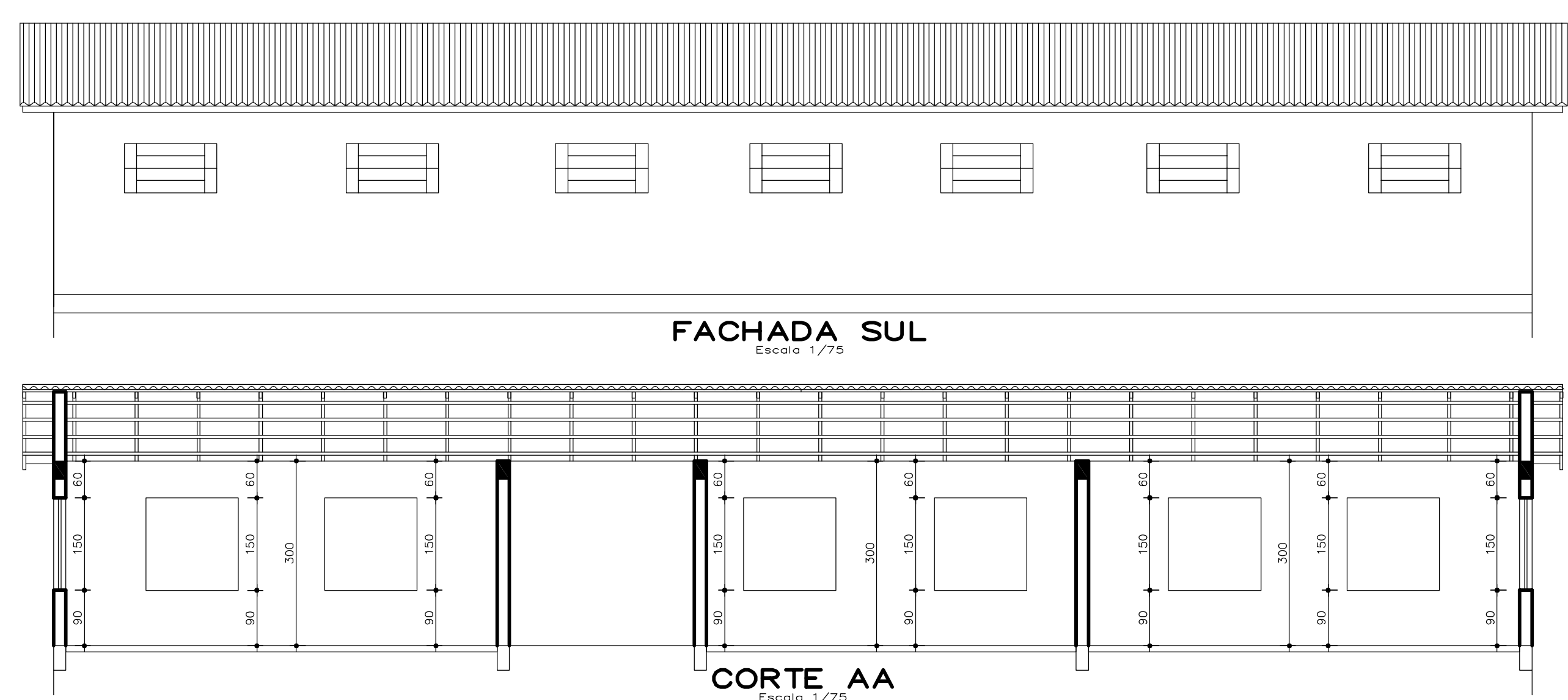
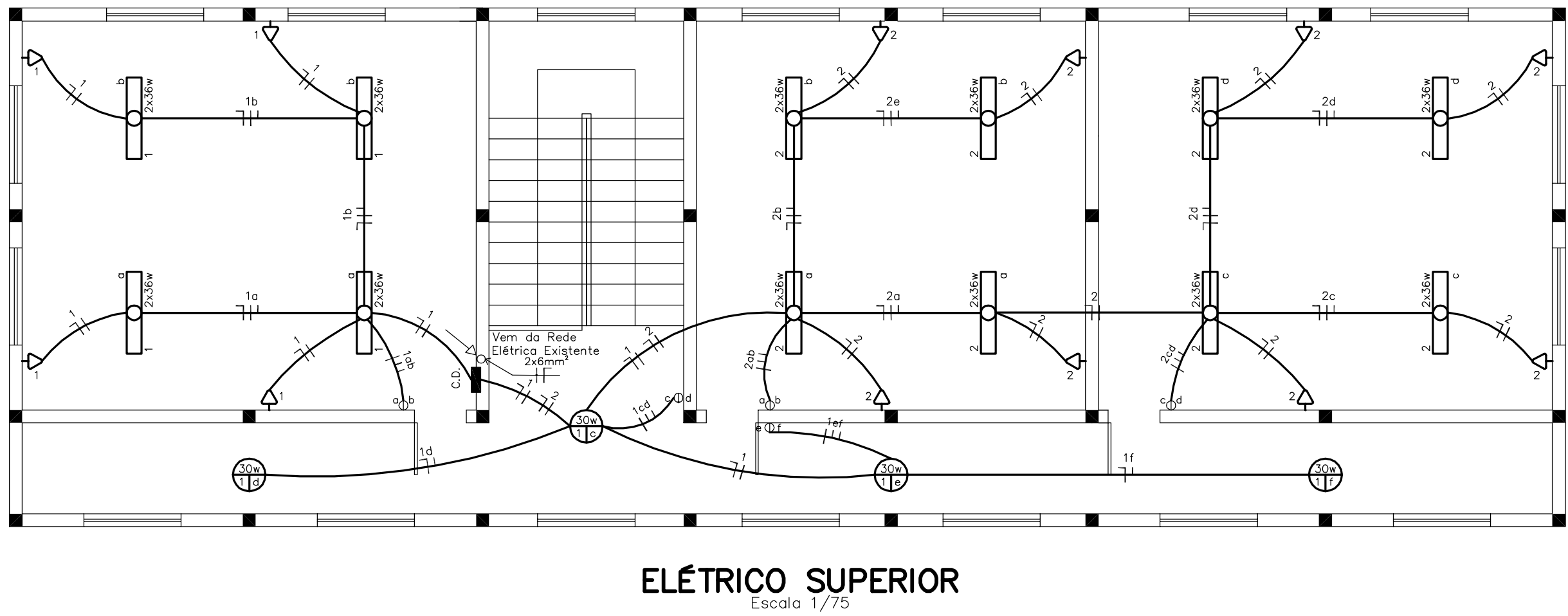
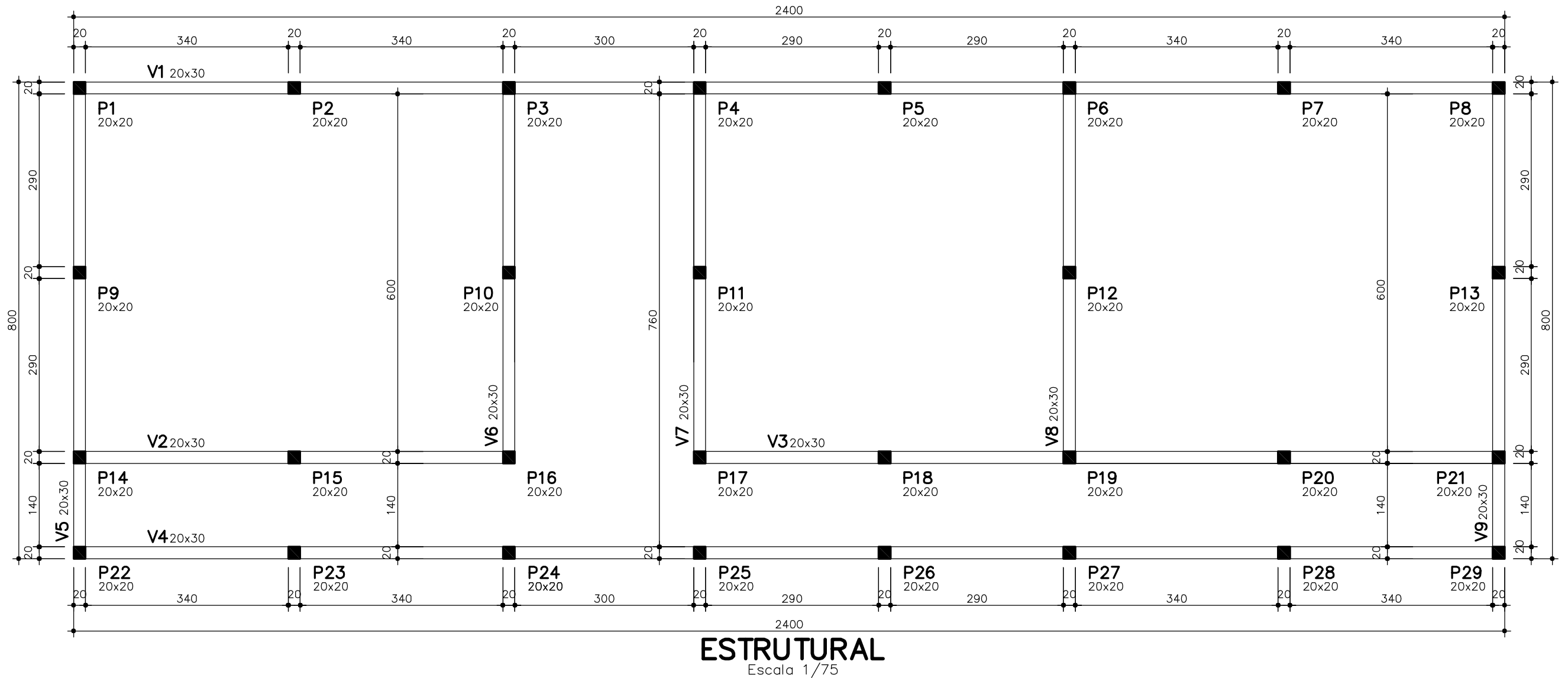
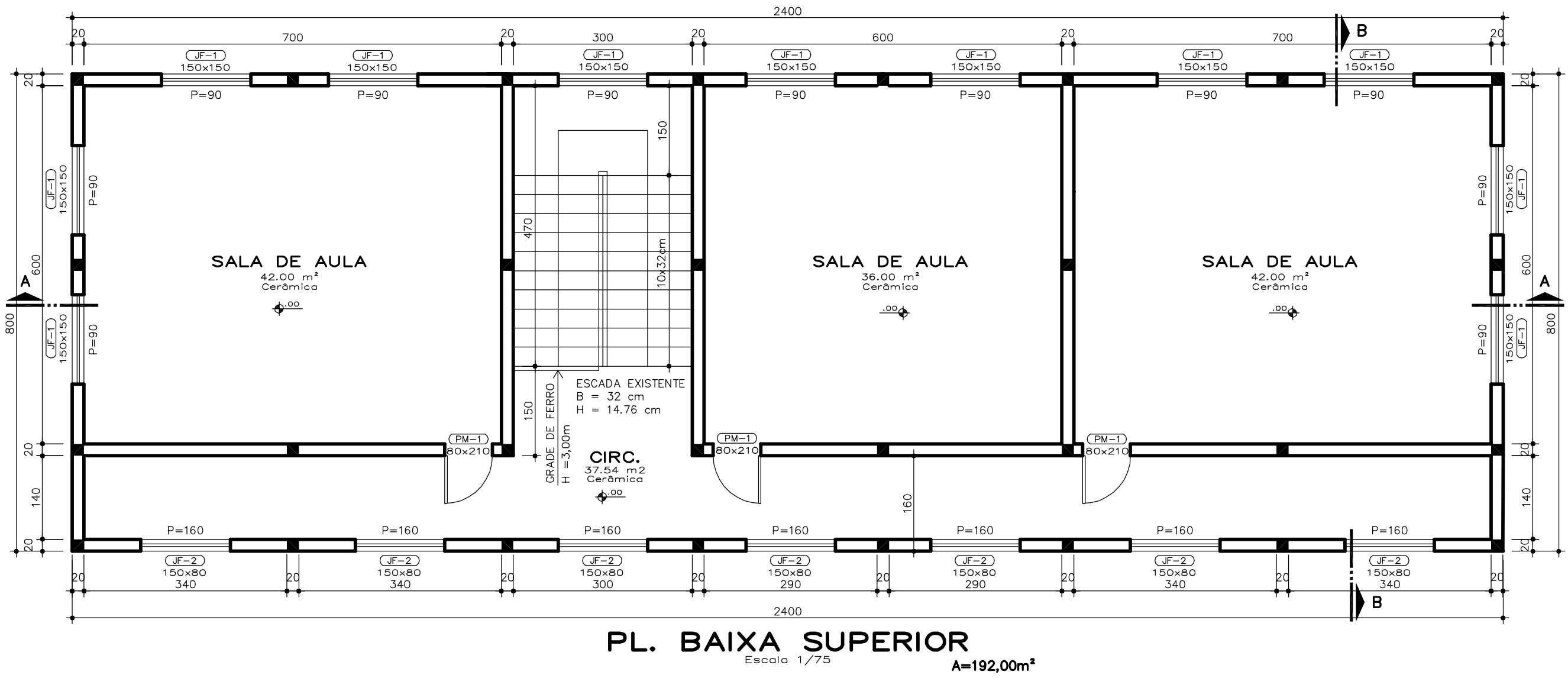
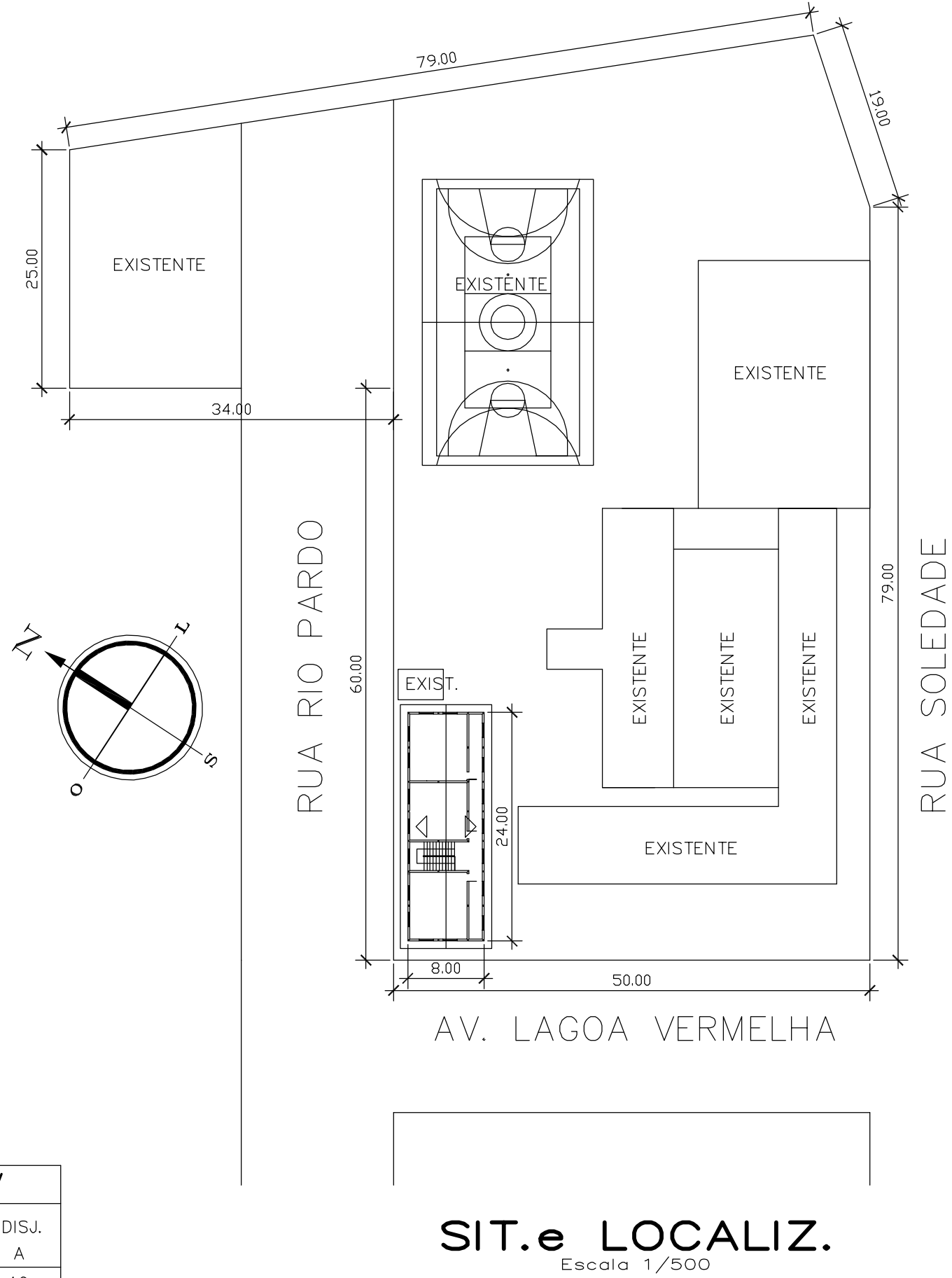



Prefeitura de Candelária

Construindo uma vida melhor

Secretaria de Governo e Planejamento

Dep. Engenharia e Arquitetura

Av. Pereira Rego, nº1.665—Centro  
Candelária—RS CEP:96930-000  
Fone/fax:(51)3743-8100

Obra:	AMPLIAÇÃO SALAS DE AULA EMEF LA SALLE	Área:	192,00 m²
Local:	AV.LAGOA VERMELHA, Nº200 – CANDELÁRIA-RS	Escala:	1/75 1/500
Prefeitura:	PAULO ROBERTO BUTZGE – Prefeito Municipal		
Resp.Técnico:	ROBERTO WAECHTER – Engº Civil CREA 70059		
Discriminação:	PROJETO ARQUITETÔNICO, ELÉTRICO E ESTRUTURAL	Projeto n°:	028/2019
		Data:	05/06/2019
		Plancha n°:	01

Formato: 890x480mm